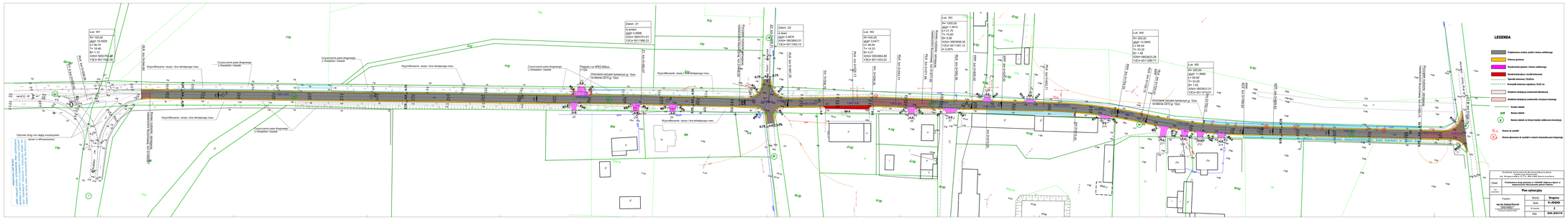
Łuk W1
R= 100.00
długość= 15.5628
L= 31.25
T= 16.45
B= 1.13
X(Y)= 5843703.28
Y(X)= 6511102.35
Łuk W2
R= 500.00
długość= 3.9471
L= 7.89
T= 14.23
B= 0.21
X(Y)= 5843664.88
Y(X)= 6511433.32
Łuk W3
R= 1000.00
długość= 1.3812
L= 21.70
T= 10.85
B= 0.06
X(Y)= 5853636.30
Y(X)= 6511616.12
K= 0.00
Łuk W4
R= 500.00
długość= 12.0840
L= 24.17
T= 12.12
B= 1.06
X(Y)= 5852623.26
Y(X)= 6511258.77
Łuk W5
R= 300.00
długość= 11.9680
L= 23.95
T= 12.00
B= 0.24
X(Y)= 5853631.01
Y(X)= 6511219.01
Zatoka Z1
w prawo
długość= 0.8898
X(Y)= 5852151.61
Y(X)= 6511598.33
Zatoka Z2
w lewo
długość= 2.5676
X(Y)= 5853663.01
Y(X)= 6511552.72
Odcinek drogi na objazdy tymczasowym
wykonać w dźwiękowym
Wyprofilowanie skarpy i dna istniejącego rowu
Oczyszczenie pasa drogowego z chwastów i zawiei
Przejazd z ul. HPEO Delicon
L=20m
Umocnienie narzutem kamiennym gr. 15cm
na tekstylii CE10 gr. 10cm
Przebudowa sieci wodociągowej
Przebudowa sieci kanalizacji sanitarnej
Przebudowa sieci kanalizacji deszczowej
Przebudowa sieci gazowej
Przebudowa sieci telekomunikacyjnej
Przebudowa sieci energetycznej
Przebudowa sieci oświetlenia ulicznego
Przebudowa sieci sygnalizacji ulicznej
Przebudowa sieci ciepłowniczej
Przebudowa sieci kablowej
Przebudowa sieci wodociągowej
Przebudowa sieci kanalizacji sanitarnej
Przebudowa sieci kanalizacji deszczowej
Przebudowa sieci gazowej
Przebudowa sieci telekomunikacyjnej
Przebudowa sieci energetycznej
Przebudowa sieci oświetlenia ulicznego
Przebudowa sieci sygnalizacji ulicznej
Przebudowa sieci ciepłowniczej
Przebudowa sieci kablowej
LEGENDA
Projektowana nawierzchnia jezdni i kolumn autobusowych
Pobocza gruntowe
Nawierzchnia zjazdów z kostki betonowej
Nawierzchnia chodnika z kostki betonowej
Nawierzchnia betonowa TD25cm
Krawężnik betonowy najazdowy 15x22 cm
Nawierzchnia betonowej nawierzchni tłoczonej
Nawierzchnia betonowej nawierzchni z kostopsu betonowego
Granica zlewni
Numery zlewni
Numery zlewni na mapach będą zaokrąglone kwadratem
Nazwa ulicy
Nazwa placowania do wyjątkiem ulicznych utrzymania pasa drogowego
Zakład Kształcenia Ustawicznego i Praktycznego
ul. Bydgoska 1, 86-300 Grudziądz, Telefon/Fax 056/461-20-61
Obiekt
Przebudowa drogi gminnej nr 100401 Bojanowo Sępno w miejscowości Grudziądz, ul. Bydgoska
Nr rysunku
Plan sytuacyjny
Projektant
mgr inż. Andrzej Piłacinski
Uprawnienia budowlane
Nr 1/2/2/2