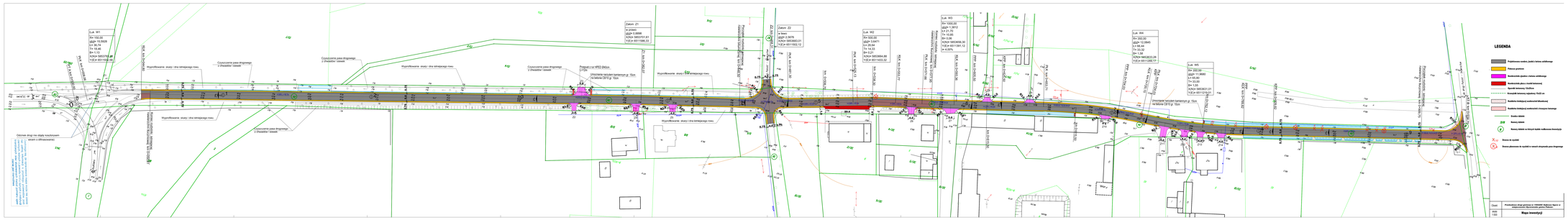
Łuk W1
R= 100.00
długość= 15.5628
L= 31.00
T= 15.45
B= 1.13
X(N)= 5803701.85
Y(E)= 6511702.25
Łuk W2
R= 500.00
długość= 3.9471
L= 7.89
T= 14.23
B= 0.21
X(N)= 5803664.88
Y(E)= 6511633.32
Łuk W3
R= 1000.00
długość= 1.3812
L= 21.70
T= 10.85
B= 0.06
X(N)= 5803606.50
Y(E)= 6511581.12
Łuk W4
R= 500.00
długość= 12.0840
L= 24.17
T= 12.12
B= 1.26
X(N)= 5803523.28
Y(E)= 6511528.77
Łuk W5
R= 200.00
długość= 11.9680
L= 23.95
T= 12.00
B= 1.79
X(N)= 5803501.01
Y(E)= 6511519.91
Zatoka Z1
w prawo
długość= 0.4898
X(N)= 5802701.61
Y(E)= 6511586.33
Zatoka Z2
w lewo
długość= 2.5876
X(N)= 5803663.01
Y(E)= 6511653.12
Wyprofilowanie skarpy i dna istniejącego rowu
Oczyszczenie pasa drogowego z chwastów i zawiei
Odcinek drogi nie objęty koszczynami
wcześniej z dokaszowaniem
Przepust z rur HPED Ø600mm
L=20m
Umocnienie narzutem kamiennym gr. 15cm
na betonie C8/10 gr. 10cm
Przebudowa sieci kanalizacji deszczowej
Przebudowa sieci wodociągowej
Przebudowa sieci kanalizacji sanitarnej
Przebudowa sieci gazowej
Przebudowa sieci telekomunikacyjnej
Przebudowa sieci elektroenergetycznej
Przebudowa sieci oświetlenia ulicznego
Przebudowa sieci ciepłowniczej
Przebudowa sieci kablowej
Przebudowa sieci kablowej
Przebudowa sieci kablow